

<http://rc.ionio.gr/edbm/>

Οδηγός Εφαρμογής Υποβολής Προτάσεων Διδασκαλίας από Νέους Διδάκτορες

Γενικές Οδηγίες

- Η διαδικασία υποβολής αποτελείται από πέντε (5) βήματα:
 1. Έναρξη διαδικασίας
 2. Επιλογή Πεδίου
 3. Προσωπικά Στοιχεία
 4. Επισύναψη δικαιολογητικών
 5. Υποβολή Πρότασης
- Για να προχωρήσετε σε κάθε επόμενο βήμα, πρέπει να έχετε ολοκληρώσει το προηγούμενο. Αν δεν ακολουθήσετε τη γραμμική πορεία της διαδικασίας, το σύστημα δεν θα σας αφήσει να προχωρήσετε.
- Κατά τη διάρκεια της διαδικασίας μπορείτε να επιστρέψετε σε προηγούμενα βήματα, εκτός από το Βήμα 1.
- Σε όλα τα βήματα, τα στοιχεία που έχετε δηλώσει μέχρι εκείνο το σημείο είναι προσωρινά αποθηκευμένα και μπορείτε να σταματήσετε τη διαδικασία χωρίς κίνδυνο να χαθούν. Αν για οποιοδήποτε λόγο επιστρέψετε για *Ολοκλήρωση Προσωρινής Εγγραφής* (βλ. σελίδα 23 του Οδηγού), τα στοιχεία θα είναι διαθέσιμα όπως τα δηλώσατε.

- Όταν ολοκληρωθεί το Βήμα 1, θα λάβετε στο email που δηλώσατε το Αναγνωριστικό Εγγραφής, το οποίο είναι μοναδικό και θα πρέπει οπωσδήποτε να φυλάσσεται έως ότου να ολοκληρωθεί οριστικά η διαδικασία. Αν δεν ολοκληρώσετε οριστικά την υποβολή σας στην πρώτη σας επίσκεψη, μπορείτε να επιστρέψετε και να εισάγετε το Αναγνωριστικό Εγγραφής στο ομώνυμο πεδίο Αναγνωριστικό Εγγραφής στην πρώτη οθόνη της εφαρμογής ΕΔΒΜ45, μαζί με τη συμπλήρωση στο αντίστοιχο πεδίο του Αρ. Ταυτότητας ή Διαβατηρίου αφού πρώτα επιλέξετε τον σύνδεσμο ΟΛΟΚΛΗΡΩΣΗ ΠΡΟΣΩΡΙΝΗΣ ΕΓΓΡΑΦΗΣ για να συνεχίσετε τη διαδικασία που έχει διακοπεί.

Βλ. αναλυτικά για την ΟΛΟΚΛΗΡΩΣΗ ΠΡΟΣΩΡΙΝΗΣ ΕΓΓΡΑΦΗΣ στη σελίδα 23 του Οδηγού.

- Σε όλα τα βήματα κάτω αριστερά υπάρχει η δυνατότητα ακύρωσης της διαδικασίας η οποία σας επιστρέφει στο Βήμα 1 όπου έχετε την επιλογή, έπειτα από την κατάλληλη προειδοποίηση (Εικόνα 1), να διαγράψετε τα στοιχεία που έχετε ήδη εισάγει και να επανεκκινήσετε τη διαδικασία.

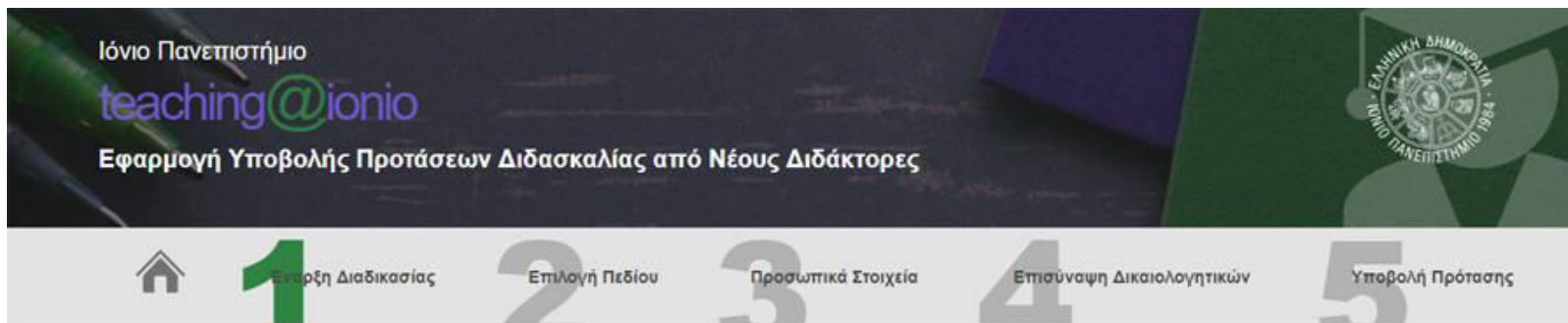

1. Έναρξη Διαδικασίας

Επιθυμώ την επανεκκίνηση της διαδικασίας και κατανοώ ότι όλα τα στοιχεία που έχουν δηλωθεί και αποθηκευτεί μέχρι τώρα θα διαγραφούν οριστικά

Επανεκκίνηση Διαδικασίας

Εικόνα 1

1. Έναρξη διαδικασίας

Επιλέγοντας την «ΕΝΑΡΞΗ ΔΙΑΔΙΚΑΣΙΑΣ ΥΠΟΒΟΛΗΣ» (Εικόνα 2) μεταφέρεστε στο Βήμα 1 Έναρξη Διαδικασίας (Εικόνα 3). Στο βήμα αυτό καλείστε να συμπληρώσετε υποχρεωτικά τον Αριθμό Ταυτότητας ή Διαβατηρίου, το Email σας και τον Κωδικό Captcha όπως ακριβώς εμφανίζεται στην εικόνα κάτω από το Email.

Το Ιόνιο Πανεπιστήμιο – Ειδικός Λογαριασμός Έρευνας στο πλαίσιο υλοποίησης της Πράξης «Απόκτηση Ακαδημαϊκής Διδακτικής Εμπειρίας σε Νέους Επιστήμονες Κατόχους Διδακτορικού 2018 - 2019» της ΕΥΔ του Επιχειρησιακού Προγράμματος «Ανάπτυξη Ανθρώπινου Δυναμικού, Εκπαίδευση και Δια Βίου Μάθηση», η οποία συγχρηματοδοτείται από το Ευρωπαϊκό Κοινωνικό Ταμείο (ΕΚΤ) και από Εθνικούς Πόρους, και σύμφωνα με την απόφαση της Επιτροπής Ερευνών, προσκαλεί Νέους Επιστήμονες, κατόχους Διδακτορικού Διπλώματος να εκδηλώσουν ενδιαφέρον για την παροχή διδακτικού έργου κατά το ακαδημαϊκό έτος 2018-2019.

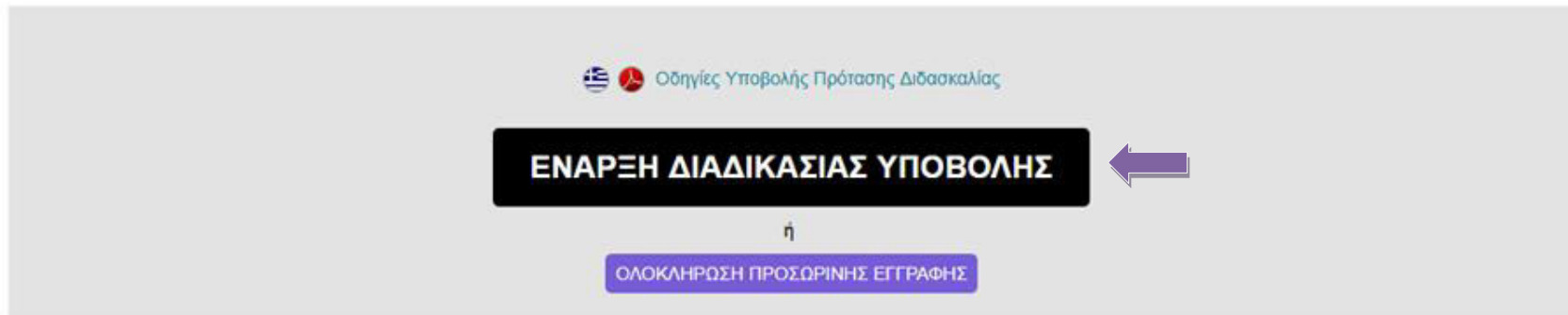

Οι ενδιαφερόμενοι/ες νέοι/ες Επιστήμονες, κάτοχοι Διδακτορικού Διπλώματος καλούνται να υποβάλουν πρόταση διδασκαλίας σε ένα μόνο από τα ανωτέρω επιστημονικά πεδία των Τμημάτων του Ιονίου Πανεπιστημίου, καθώς επιτρέπεται μόνο μία πρόταση διδασκαλίας ανά διδάσκοντα για το ακαδημαϊκό έτος 2018-2019.

Εικόνα 2

1. Έναρξη Διαδικασίας

Όλα τα πεδία είναι υποχρεωτικά

Αρ. Ταυτότητας ή Διαβατηρίου
(μόνο γράμματα και αριθμοί χωρίς κενά)

Email



(Λήψη Νέου Κωδικού)

* Κωδικός: Συμπληρώστε τον κωδικό όπως εμφανίζεται στην εικόνα

Αποθήκευση και συνέχεια στο βήμα 2

Ακύρωση

Εικόνα 3

Αφού βεβαιωθείτε ότι συμπληρώσατε όλα τα πεδία και τα στοιχεία είναι τα σωστά (Εικόνα 4), πατώντας *Αποθήκευση και συνέχεια στο βήμα 2* θα μεταφερθείτε στο Βήμα 2 Επιλογή Πεδίου. Πατώντας *Ακύρωση* τα δεδομένα που έχετε εισάγει στα πεδία θα «καθαριστούν» και θα πρέπει να τα εισάγετε ξανά. Αν έχετε ξεχάσει κάποιο πεδίο, το σύστημα δεν θα σας αφήσει να προχωρήσετε την διαδικασία εμφανίζοντάς σας το μήνυμα που φαίνεται στην Εικόνα 5.

1. Έναρξη Διαδικασίας

Όλα τα πεδία είναι υποχρεωτικά

Αρ. Ταυτότητας ή Διαβατηρίου
(μόνο γράμματα και αριθμοί χωρίς κενά)

Email



[Λήψη Νέου Κωδικού]

* Κωδικός: Συμπληρώστε τον κωδικό όπως εμφανίζεται στην εικόνα

Αποθήκευση και συνέχεια στο βήμα 2

Ακύρωση

Εικόνα 4

1. Έναρξη Διαδικασίας

Όλα τα πεδία

Αρ. Ταυτότητας ή Διαβατηρίου

Email

[Λήψη Νέου Κωδικού]

* Κωδικός: Συμπληρώστε τον κωδικό όπως εμφανίζεται στην εικόνα

Αποθήκευση και συνέχεια στο βήμα 2

Ο ιστότοπος rc.ioπιο.gr λέει:

Παρουσιάστηκαν τα εξής προβλήματα:

Αρ. Ταυτότητας ή Διαβατηρίου: Κενό πεδίο
Email: Κενό πεδίο
Κωδικός: Κενό πεδίο



Εικόνα 5

2.Επιλογή πεδίου

Αφού ολοκληρώσετε το Βήμα 1, συνεχίζετε με το Βήμα 2. Από δω και στο εξής, έως το Βήμα 5 Υποβολή Πρότασης, στο πάνω μέρος της οθόνης θα εμφανίζεται η γκρι παρακάτω οθόνη (Εικόνα 6), η οποία περιλαμβάνει το αναγνωριστικό εγγραφής σας, το οποίο σας έχει ήδη αποσταλεί στο email που δηλώσατε. Επίσης από την ίδια γκρι οθόνη μπορείτε να επιλέξετε Αποσύνδεση και να αποσυνδεθείτε.

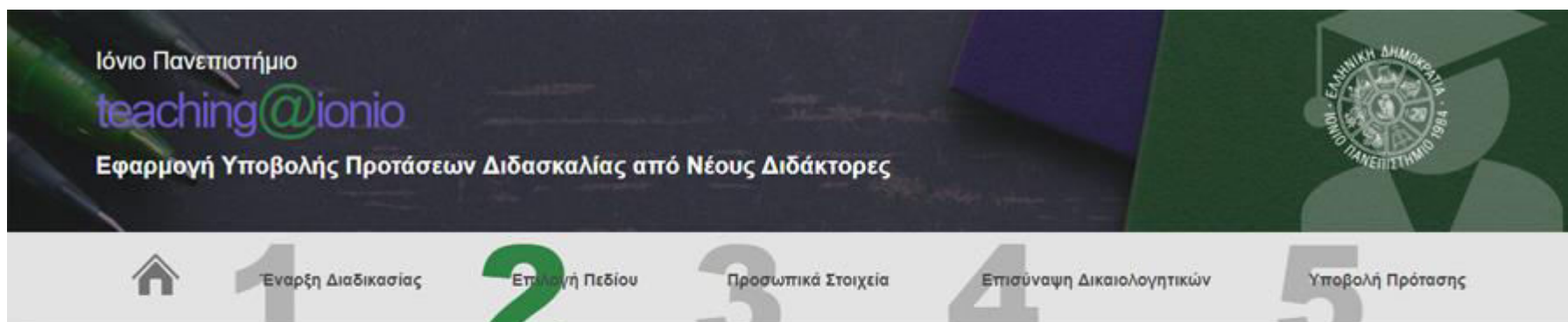

2. Επιλογή Πεδίου

Όλα τα στοιχεία που έχουν υποβληθεί μέχρι αυτό το βήμα έχουν αποθηκευθεί προσωρινά και θα είναι διαθέσιμα σε περίπτωση που επιθυμείτε να συνεχίσετε τη διαδικασία κάποια άλλη στιγμή. Το αναγνωριστικό εγγραφής για τη σύνδεση και ανάκτηση των στοιχείων σας είναι **pksgp623** και έχει ήδη αποσταλεί στο email που δηλώσατε. [\[Αποσύνδεση\]](#)

[Εμφάνιση / Απόκρυψη όλων των περιγραφών](#)

Εικόνα 6

Στο Βήμα 2 βλέπετε την παρακάτω οθόνη (Εικόνα 7).



2. Επιλογή Πεδίου

Όλα τα στοιχεία που έχουν υποβληθεί μέχρι αυτό το βήμα έχουν αποθηκευθεί προσωρινά και θα είναι διαθέσιμα σε περίπτωση που επιθυμείτε να συνεχίσετε τη διαδικασία κάποια άλλη στιγμή. Το αναγνωριστικό εγγραφής για τη σύνδεση και ανάκτηση των στοιχείων σας είναι **pksgp623** και έχει ήδη αποσταλεί στο email που δηλώσατε. [\[Αποσύνδεση\]](#)

Εμφάνιση / Απόκρυψη όλων των περιγραφών

Επιστημονικό Πεδίο (έως ένα)				
Τμήμα Ιστορίας				
<input type="radio"/> Μεσαιωνική Δύση - Λατινοκρατία				Περιγραφή
Τίτλος Μαθήματος	Εξάμηνο	ECTS Πιστωτικές Μονάδες	Ώρες	Περιγραφή
Μεσαιωνική Ιστορία Ι	A	5	Διάλεξη: 3 ώρες	Περιγραφή
Μεσαιωνική Ιστορία: Κοινωνική και Οικονομική Ζωή	E	5	Διάλεξη: 3 ώρες	Περιγραφή
Μεσαιωνική Δύση – Δυτικές Κυριαρχίες	ΣΤ	5	Διάλεξη: 3 ώρες	Περιγραφή
<input type="radio"/> Τουρκική Γλώσσα και Ιστορία				Περιγραφή

Εικόνα 7

Στο Βήμα 2 Επιλογή Πεδίου μπορείτε να δείτε όλα τα προσφερόμενα μαθήματα χωρισμένα ανά Τμήμα και ανά Πεδίο, καθώς επίσης και το Εξάμηνο (Α, Β, Γ κ.ο.κ.), τις Διδακτικές Μονάδες, τις Ώρες και την Περιγραφή του κάθε μαθήματος.

Επιλέγοντας *Περιγραφή* (δεξιά σε κάθε μάθημα είτε πεδίο) θα σας εμφανιστεί η περιγραφή του αντίστοιχου μαθήματος/πεδίου (Εικόνα 8). Αν θέλετε να εμφανιστούν οι περιγραφές όλων των μαθημάτων και πεδίων, μπορείτε να επιλέξετε πάνω δεξιά το *Εμφάνιση / Απόκρυψη όλων των περιγραφών* (Εικόνα 8). Επιλέγοντας ξανά το *Εμφάνιση / Απόκρυψη όλων των περιγραφών*, αποκρύπτονται όλες οι περιγραφές.

Όλα τα στοιχεία που έχουν υποβληθεί μέχρι αυτό το βήμα έχουν αποθηκευθεί προσωρινά και θα είναι διαθέσιμα σε περίπτωση που επιθυμείτε να συνεχίσετε τη διαδικασία κάποια άλλη στιγμή. Το αναγνωριστικό εγγραφής για τη σύνδεση και ανάκτηση των στοιχείων σας είναι **pksgp623** και έχει ήδη αποσταλεί στο email που δηλώσατε. [\[Αποσύνδεση\]](#)

Εμφάνιση / Απόκρυψη όλων των περιγραφών

Επιστημονικό Πεδίο (έως ένα)

Τμήμα Ιστορίας

Μεσαιωνική Δύση - Λατινοκρατία

Τίτλος Μαθήματος	Εξάμηνο	ECTS (Υποχρεωτικές Μονάδες)	Ώρες	Περιγραφή
Μεσαιωνική Ιστορία Ι	A	5	Διάλεξη: 3 ώρες	Περιγραφή

[Μάθημα υποχρεωτικό]
 Ύστερη Αρχαιότητα και πρώιμος Μεσαίωνας. Οι ιστοριογραφικές ερμηνείες. Εισαγωγή στις μεσαιωνικές πηγές και τα εργαλεία έρευνας. Η βαρβαρική Ευρώπη και τα βαρβαρικά βασίλεια. Το φραγκικό βασίλειο. Η ανάδειξη της αριστοκρατίας και οι συγκρούσεις με τη βασιλεία. Η επικράτηση των Καρολγγιτών. Το καρολγγιό κράτος. Οικονομία της Ευρώπης (αγροτική εκμετάλλευση, εμπόριο, οδοί του εμπορίου).

Εικόνα 8

ΣΗΜΑΝΤΙΚΟ: Οι ενδιαφερόμενοι/ες νέοι/ες Επιστήμονες, κάτοχοι Διδακτορικού Διπλώματος καλούνται να υποβάλουν πρόταση διδασκαλίας σε ένα μόνο από τα ανωτέρω επιστημονικά πεδία των Τμημάτων του Ιονίου Πανεπιστημίου, καθώς επιτρέπεται μόνο μία πρόταση διδασκαλίας ανά διδάσκοντα για το ακαδημαϊκό έτος 2018-1019. Η κάθε πρόταση διδασκαλίας περιλαμβάνει υποχρεωτικώς σχεδιαγράμματα διδασκαλίας για όλα τα μαθήματα που ανήκουν στο επιστημονικό πεδίο της επιλογής του υποψήφιου διδάσκοντα που καταθέτει την πρόταση.

- Παράδειγμα επιλογής πεδίου (Μεσαιωνική Δύση - Λατινοκρατία) του Τμήματος Ιστορίας (Εικόνα 9)

2. Επιλογή Πεδίου

Όλα τα στοιχεία που έχουν υποβληθεί μέχρι αυτό το βήμα έχουν αποθηκευθεί προσωρινά και θα είναι διαθέσιμα σε περίπτωση που επιθυμείτε να συνεχίσετε τη διαδικασία κάποια άλλη στιγμή. Το αναγνωριστικό εγγραφής για τη σύνδεση και ανάκτηση των στοιχείων σας είναι **pksgp623** και έχει ήδη αποσταλεί στο email που δηλώσατε. [\[Αποσύνδεση\]](#)

[Εμφάνιση / Απόκρυψη όλων των περιγραφών](#)

Επιστημονικό Πεδίο (έως ένα)

Τμήμα Ιστορίας

Μεσαιωνική Δύση - Λατινοκρατία Περιγραφή

Τίτλος Μαθήματος	Εξάμηνο	ECTS (Πιστωτικές Μονάδες)	Ώρες	Περιγραφή
Μεσαιωνική Ιστορία Ι	A	5	Διάλεξη: 3 ώρες	Περιγραφή
Μεσαιωνική Ιστορία: Κοινωνική και Οικονομική Ζωή	E	5	Διάλεξη: 3 ώρες	Περιγραφή
Μεσαιωνική Δύση – Δυτικές Κυριαρχίες	ΣΤ	5	Διάλεξη: 3 ώρες	Περιγραφή

Εικόνα 9

Έχοντας επιλέξει το πεδίο που επιθυμείτε και πατώντας το *Αποθήκευση και συνέχεια στο βήμα 3*, οι επιλογές σας αποθηκεύονται και προχωράτε στο Βήμα 3.

3. Προσωπικά στοιχεία

Στο Βήμα 3 πρέπει να εισάγετε **υποχρεωτικά** όλα τα προσωπικά στοιχεία που απαιτούνται (Εικόνα 10).

Όλα τα στοιχεία που έχουν υποβληθεί μέχρι αυτό το βήμα έχουν αποθηκευθεί προσωρινά και θα είναι διαθέσιμα σε περίπτωση που επιθυμείτε να συνεχίσετε τη διαδικασία κάποια άλλη στιγμή. Το αναγνωριστικό εγγραφής για τη σύνδεση και ανάκτηση των στοιχείων σας είναι **pksgp623** και έχει ήδη αποσταλεί στο email που δηλώσατε. [\[Αποσύνδεση\]](#)

Όλα τα πεδία είναι υποχρεωτικά

Επώνυμο

Όνομα

Ονοματεπώνυμο πατέρα

Ονοματεπώνυμο μητέρας

Ημερομηνία γέννησης

Τόπος γέννησης

Νομός κατοικίας

Τ.Κ.

Διεύθυνση κατοικίας

Τηλέφωνο

Email

Εικόνα 10

Όπως φαίνεται στην Εικόνα 10, το σύστημα έχει ήδη συμπληρώσει το Email σας με βάση αυτό που δηλώσατε στο Βήμα 1, αλλά σας δίνεται η δυνατότητα να το αλλάξετε.

Όσον αφορά στην ημερομηνία γέννησης, επιλέγοντας το ημερολόγιο δίπλα από το συγκεκριμένο πεδίο μπορείτε να την επιλέξετε (Εικόνα 11).

Όλα τα στοιχεία που έχουν υποβληθεί μέχρι αυτό το βήμα έχουν αποθηκευθεί προσωρινά και θα είναι διαθέσιμα σε περίπτωση που επιθυμείτε να συνεχίσετε τη διαδικασία κάποια άλλη στιγμή. Το αναγνωριστικό εγγραφής για τη σύνδεση και ανάκτηση των στοιχείων σας είναι **pksgp623** και έχει ήδη αποσταλεί στο email που δηλώσατε. [\[Αποσυνδεδεση\]](#)

Όλα τα πεδία είναι υποχρεωτικά

Επώνυμο

Όνομα

Όνοματεπώνυμο πατέρα

Όνοματεπώνυμο μητέρας

Ημερομηνία γέννησης

Τόπος γέννησης

Νομός κατοικίας

T.K.

Διεύθυνση κατοικίας

Τηλέφωνο

Email

Δ	Τ	Τ	Π	Π	Σ	Κ
26	27	28	29	30	31	1
2	3	4	5	6	7	8
9	10	11	12	13	14	15
16	17	18	19	20	21	22
23	24	25	26	27	28	29
30	31	1	2	3	4	5

Εικόνα 11

Όσον αφορά στον νομό κατοικίας πατώντας το βελάκι δεξιά στο συγκεκριμένο πεδίο, σας εμφανίζεται ένας πλήρης κατάλογος των νομών της Ελλάδος (Εικόνα 12).

The image shows a web form with the following fields and values:

Επώνυμο	Γιώργος
Όνομα	Παπαδόπουλος
Όνοματεπώνυμο πατέρα	Νίκος Παπαδόπουλος
Όνοματεπώνυμο μητέρας	Μαρία Νίκα
Ημερομηνία γέννησης	04-01-1984
Τόπος γέννησης	Μαρούσι Αττικής
Νομός κατοικίας	Αττικής
T.K.	Αιτωλοακαρνανίας
Διεύθυνση κατοικίας	Αργολίδας
Email	Αρκαδίας
Υπηκοότητα	Αρτας
	Αχαΐας
	Αττικής
	Βοιωτίας
	Γρεβενών
	Δράμας
	Δωδεκανήσου
	Έβρου
	Ευβοίας
	Ευρυτανίας
	Ζακύνθου
	Ηλείας
	Ημαθίας
	Ηρακλείου
	Θεσσαλίας

Buttons: Ακύρωση

Text: ΑΚΥΡΩΣΗ ΔΙΑΔΙΚΑΣΙΑΣ

Εικόνα 12

Τέλος, όσον αφορά στην υπηκοότητα, αν επιλέξετε Ελληνική τότε θα σας εμφανιστούν τέσσερα νέα υποχρεωτικά πεδία, ένα πεδίο για τον Αριθμό Φορολογικού Μητρώου (Α.Φ.Μ.), ένα για την αρμόδια Δ.Ο.Υ., ένα για τον Α.Μ.Κ.Α. και ένα προσυμπληρωμένο και μη επεξεργάσιμο πεδίο με τον Αρ. Ταυτότητας ή Διαβατηρίου που δηλώσατε στο Βήμα 1 (Εικόνα 13).

Νομός κατοικίας	Αργολίδας
T.K.	18978
Διεύθυνση κατοικίας	Τάδε διεύθυνση
Τηλέφωνο	6970000000
Email	testemail@gmail.com
Υπηκοότητα	Ελληνική
A.Φ.Μ.	12345
Αρμόδια Δ.Ο.Υ.	12345
A.M.K.A.	12345
Αρ. Ταυτότητας ή Διαβατηρίου	AB8085
<input type="button" value="Αποθήκευση και συνέχεια στο βήμα 4"/> <input type="button" value="Ακύρωση"/>	

ΑΚΥΡΩΣΗ ΔΙΑΔΙΚΑΣΙΑΣ

Εικόνα 13

Αν επιλέξετε υπηκοότητα Αλλοδαπός τότε απλώς θα σας εμφανιστεί το προσυμπληρωμένο και μη επεξεργάσιμο πεδίο με τον Αρ. Ταυτότητας ή Διαβατηρίου που δηλώσατε στο Βήμα 1 (Εικόνα 14).

Επώνυμο	Γιώργος
Όνομα	Παπαδόπουλος
Όνοματεπώνυμο πατέρα	Νίκος Παπαδόπουλος
Όνοματεπώνυμο μητέρας	Μαρία Νίκα
Ημερομηνία γέννησης	04-01-1984
Τόπος γέννησης	Μαρούσι Αττικής
Νομός κατοικίας	Αττικής
T.K.	44444
Διεύθυνση κατοικίας	Μοιρών 50
Email	test@test.com
Υπηκοότητα	Αλλοδαπός
Αρ. Διαβατηρίου	AA 1111

Αποθήκευση και συνέχεια στο βήμα 4 Ακύρωση

ΑΚΥΡΩΣΗ ΔΙΑΔΙΚΑΣΙΑΣ

Εικόνα 14

Έχοντας συμπληρώσει όλα τα πεδία με τα προσωπικά σας στοιχεία και πατώντας *Αποθήκευση και συνέχεια στο βήμα 4*, οι επιλογές σας αποθηκεύονται και προχωράτε στο Βήμα 4.

4. Επισύναψη δικαιολογητικών

Στο Βήμα 4 καλείστε να επισυνάψετε τα απαραίτητα δικαιολογητικά για την υποβολή σας. Πατώντας *Επιλογή αρχείου* θα ανοίξει μία νέα οθόνη όπου θα βλέπετε τα αρχεία του υπολογιστή σας και θα μπορείτε να επιλέξετε το αρχείο που επιθυμείτε (Εικόνα 15).

Απαραίτητα δικαιολογητικά:

1. Πρόταση Σχεδιαγράμματος Διδασκαλίας για κάθε μάθημα του αντίστοιχου Επιστημονικού Πεδίου
2. Βιογραφικό Σημείωμα
3. Φωτοαντίγραφο Διδακτορικού Τίτλου Σπουδών
4. Υπεύθυνη Δήλωση του Ν.1599/1966 σύμφωνα με όσα αναφέρονται στο πλήρες κείμενο της προκήρυξης

Επίσης υποχρεωτικά αν συντρέχουν οι παρακάτω λόγοι:

1. Αναγνώριση του Διδακτορικού τίτλου από τον αρμόδιο οργανισμό Δ.Ο.Α.Τ.Α.Π αν έχει αποκτηθεί στο εξωτερικό
2. Πιστοποιητικό ελληνομάθειας Δ' επιπέδου από το Κέντρο Ελληνικής Γλώσσας για Αλλοδαπούς

Όλα τα στοιχεία που έχουν υποβληθεί μέχρι αυτό το βήμα έχουν αποθηκευθεί προσωρινά και θα είναι διαθέσιμα σε περίπτωση που επιθυμείτε να συνεχίσετε τη διαδικασία κάποια άλλη στιγμή. Το αναγνωριστικό εγγραφής για τη σύνδεση και ανάκτηση των στοιχείων σας είναι **nikos623** και ένα email αποστέλλει στο email που δηλώσατε. **[Δείτε το email]**

ΠΡΟΣΟΧΗ: Δεκτά γίνονται ΜΟΝΟ αρχεία PDF βάρους έως 5MB ανά αρχείο.

Μεσαιωνική Δύση - Λατινοκρατία

Τμήμα Ιστορίας

Μάθημα: **Μεσαιωνική Ιστορία Ι**

* Πρόταση Σχεδιαγράμματος Διδασκαλίας Μαθήματος:

Δεν επιλέχθηκ... ανένα αρχείο.

Μάθημα: **Μεσαιωνική Ιστορία: Κοινωνική και Οικονομική Ζωή**

* Πρόταση Σχεδιαγράμματος Διδασκαλίας Μαθήματος:

Δεν επιλέχθηκ... ανένα αρχείο.

Μάθημα: **Μεσαιωνική Δύση – Δυτικές Κυριαρχίες**

* Πρόταση Σχεδιαγράμματος Διδασκαλίας Μαθήματος:

Δεν επιλέχθηκ... ανένα αρχείο.

* Βιογραφικό Σημείωμα:

Δεν επιλέχθηκ... ανένα αρχείο.

* Φωτοαντίγραφο Διδακτορικού Τίτλου Σπουδών:

Δεν επιλέχθηκ... ανένα αρχείο.

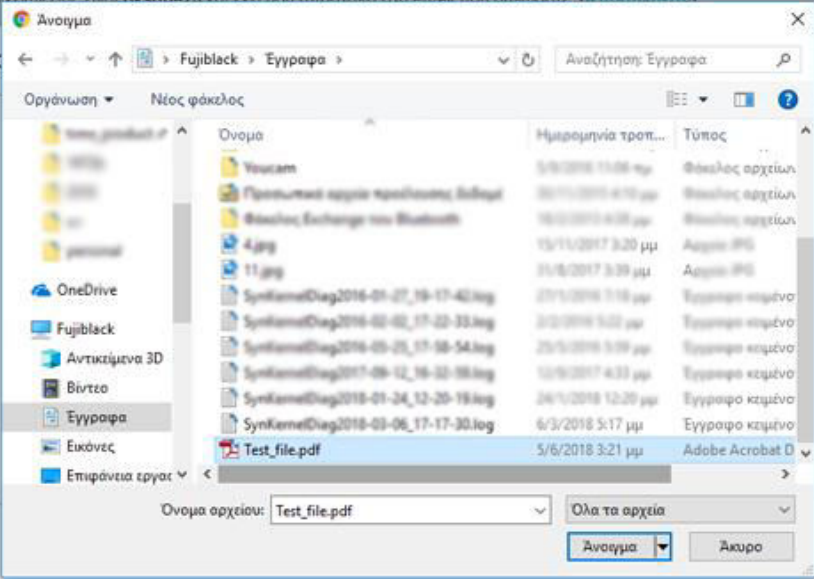

Εικόνα 15

ΠΡΟΣΟΧΗ: Δεκτά γίνονται ΜΟΝΟ αρχεία PDF βάρους έως 5MB ανά αρχείο.

Έχοντας επιλέξει ένα pdf αρχείο για κάθε δικαιολογητικό που απαιτείται (Εικόνα 16) και πατώντας *Αποθήκευση και συνέχεια στο βήμα 5*, οδηγείστε στο Βήμα 5 Υποβολή Πρότασης.

Όλα τα στοιχεία που έχουν υποβληθεί μέχρι αυτό το βήμα έχουν αποθηκευθεί προσωρινά και θα είναι διαθέσιμα σε περίπτωση που επιθυμείτε να συνεχίσετε τη διαδικασία κάποια άλλη στιγμή. Το αναγνωριστικό εγγραφής για τη σύνδεση και ανάκτηση των στοιχείων σας είναι **pkaggr623** και έχει ήδη αποσταλεί στο email που δηλώσατε. [\[Αποσύνδεση\]](#)

ΠΡΟΣΟΧΗ: Δεκτά γίνονται ΜΟΝΟ αρχεία PDF βάρους έως 5MB ανά αρχείο.

Μεσαιωνική Δύση - Λατινοκρατία
Τμήμα Ιστορίας
Μάθημα: Μεσαιωνική Ιστορία I
* Πρόταση Σχεδιαγράμματος Διδασκαλίας Μαθήματος:
 Test_file.pdf
Μάθημα: Μεσαιωνική Ιστορία: Κοινωνική και Οικονομική Ζωή
* Πρόταση Σχεδιαγράμματος Διδασκαλίας Μαθήματος:
 Test_file.pdf
Μάθημα: Μεσαιωνική Δύση – Δυτικές Κυριαρχίες
* Πρόταση Σχεδιαγράμματος Διδασκαλίας Μαθήματος:
 Test_file.pdf

* Βιογραφικό Σημείωμα:
 Test_file.pdf

* Φωτοσυνήγραφο Διδακτορικού Τίτλου Σπουδών:
 Test_file.pdf

Αναγνώριση του τίτλου από τον Δ.Ο.Α.Τ.Α.Π.:
 Test_file.pdf

* Υπεύθυνη Δήλωση του Ν. 1599/1986:
 Test_file.pdf

Εικόνα 16

5. Υποβολή Πρότασης

Στο Βήμα 5 σας εμφανίζονται συνολικά όσα στοιχεία έχετε υποβάλλει στα προηγούμενα βήματα, αναγνωριστικό εγγραφής, στοιχεία υποψηφίου, επιλεγμένο πεδίο και μαθήματα και δικαιολογητικά (Εικόνα 17). Αυτά τα στοιχεία είναι πλέον αποθηκευμένα. Σε αυτό το βήμα υπάρχουν σύνδεσμοι για να ελέγξετε τα αρχεία που έχετε ανεβάσει. Σε περίπτωση που θέλετε να κάνετε αλλαγές στα συνημμένα αρχεία, μπορείτε να επιστρέψετε στο Βήμα 4 Επισύναψη Δικαιολογητικών.



Έναρξη Διαδικασίας

Επιλογή Πεδίου

Προσωπικά Στοιχεία

Επισύναψη Δικαιολογητικών



Υποβολή Πρότασης

Αναγνωριστικό εγγραφής: rksgr623

Προσωπικά Στοιχεία:

Επώνυμο: **Test surname**

Όνομα: **Test name**

Όνοματεπώνυμο πατέρα: **Test father**

Όνοματεπώνυμο μητέρας: **Test mother**

Ημερομηνία γέννησης: **26-12-1983**

Τόπος γέννησης: **Μαρούσι**

Νομός κατοικίας: **Αργολίδας**

Τ.Κ.: **18978**

Διεύθυνση κατοικίας: **Τάδε διεύθυνση**

Email: **testemail@gmail.com**

Υπηκοότητα: **1-Ελληνική**

Α.Φ.Μ.: **12345**

Αρμόδια Δ.Ο.Υ.: **12345**

Α.Μ.Κ.Α.: **12345**

Αρ. Ταυτότητας ή Διαβατηρίου: **ΑΒ8085**

Μπορείτε να κάνετε αλλαγές στα Προσωπικά Στοιχεία πριν την οριστική υποβολή επιστρέφοντας Υπεύθυνη Δήλωση του Ν.1599/1986: στο βήμα 3 - Προσωπικά Στοιχεία.

Επιλεγμένο Πεδίο:

Μεσαιωνική Δύση - Λατινοκρατία

Τμήμα Ιστορίας

Μεσαιωνική Ιστορία Ι

Πρόταση Σχεδιαγράμματος Διδασκαλίας Μαθήματος:

[Test_file.pdf](#) (105-test-surname-plan1.pdf)

Μεσαιωνική Ιστορία: Κοινωνική και Οικονομική Ζωή

Πρόταση Σχεδιαγράμματος Διδασκαλίας Μαθήματος:

[Test_file.pdf](#) (105-test-surname-plan2.pdf)

Μεσαιωνική Δύση – Δυτικές Κυριαρχίες

Πρόταση Σχεδιαγράμματος Διδασκαλίας Μαθήματος:

[Test_file.pdf](#) (105-test-surname-plan3.pdf)

Μπορείτε να κάνετε αλλαγές στο επιλεγμένο επιστημονικό πεδίο πριν την οριστική υποβολή επιστρέφοντας στο βήμα 2 - Επιλογή Πεδίου.

Δικαιολογητικά:

Βιογραφικό Σημείωμα:

[Test_file.pdf](#) (105-test-surname-cv.pdf)

Φωτοαντίγραφο Διδακτορικού Τίτλου Σπουδών:

[Test_file.pdf](#) (105-test-surname-phd.pdf)

Αναγνώριση του τίτλου από τον Δ.Ο.Α.Τ.Α.Π.:

[Test_file.pdf](#) (105-test-surname-phvalidation.pdf)

Υπεύθυνη Δήλωση του Ν.1599/1986:

[Test_file.pdf](#) (105-test-surname-declaration.pdf)

Μπορείτε να κάνετε αλλαγές στα συνημμένα αρχεία πριν την οριστική υποβολή επιστρέφοντας στο βήμα 4 - Επισύναψη Δικαιολογητικών.

* Επιβεβαιώνω ότι όλα τα στοιχεία και δικαιολογητικά που κατέθεσα με την αίτηση μου είναι αληθή.

Εικόνα 17

ΟΡΙΣΤΙΚΗ ΥΠΟΒΟΛΗ

Επιλέγοντας το Όλα τα στοιχεία και δικαιολογητικά που κατέθεσα με την αίτηση μου είναι αληθή και κάτω αριστερά Οριστική Υποβολή θα σας εμφανιστεί το παρακάτω μήνυμα σε πράσινο πλαίσιο (Εικόνα 18): Η υποβολή της πρότασής σας ολοκληρώθηκε, ευχαριστούμε. Σε αυτό το σημείο έχετε ολοκληρώσει οριστικά και επιτυχώς την διαδικασία υποβολής και τα στοιχεία σας δεν δύνανται να αλλάξουν.

The image shows a screenshot of a web application interface. At the top, there is a navigation bar with a home icon and five numbered steps: 1. Έναρξη Διαδικασίας, 2. Επιλογή Πεδίου, 3. Προσωπικά Στοιχεία, 4. Επισύναψη Δικαιολογητικών, and 5. Υποβολή Πρότασης. Below the navigation bar, a green banner displays the message: "Η υποβολή της πρότασής σας ολοκληρώθηκε με επιτυχία. Ευχαριστούμε για τη συμμετοχή." Below this banner, there is a block of text providing details about the Ionian University's research program. In the center, there is a large purple button labeled "ΕΝΑΡΞΗ ΔΙΑΔΙΚΑΣΙΑΣ ΥΠΟΒΟΛΗΣ" and a smaller blue button labeled "ΟΛΟΚΛΗΡΩΣΗ ΠΡΟΣΩΡΙΝΗΣ ΕΓΓΡΑΦΗΣ". At the bottom, there is a note for interested researchers.

Η υποβολή της πρότασής σας ολοκληρώθηκε με επιτυχία. Ευχαριστούμε για τη συμμετοχή.

Το Ιόνιο Πανεπιστήμιο – Ειδικός Λογαριασμός Έρευνας στο πλαίσιο υλοποίησης της Πράξης «Απόκτηση Ακαδημαϊκής Διδακτικής Εμπειρίας σε Νέους Επιστήμονες Κατόχους Διδακτορικού 2018 - 2019» της ΕΥΔ του Επιχειρησιακού Προγράμματος «Ανάπτυξη Ανθρώπινου Δυναμικού, Εκπαίδευση και Διά Βίου Μάθηση», η οποία συγχρηματοδοτείται από το Ευρωπαϊκό Κοινωνικό Ταμείο (ΕΚΤ) και από Εθνικούς Πόρους, και σύμφωνα με την απόφαση της Επιτροπής Ερευνών, προσκαλεί Νέους Επιστήμονες, κατόχους διδακτορικού διπλώματος να εκδηλώσουν ενδιαφέρον για την παροχή διδακτικού έργου κατά το ακαδημαϊκό έτος 2018-2019.

Οδηγίες Υποβολής Πρότασης Διδασκαλίας

ΕΝΑΡΞΗ ΔΙΑΔΙΚΑΣΙΑΣ ΥΠΟΒΟΛΗΣ

ή

ΟΛΟΚΛΗΡΩΣΗ ΠΡΟΣΩΡΙΝΗΣ ΕΓΓΡΑΦΗΣ

Οι ενδιαφερόμενοι νέοι Επιστήμονες, κατόχοι διδακτορικού διπλώματος καλούνται να υποβάλουν πρόταση διδασκαλίας σε ένα μόνο από τα ανωτέρω επιστημονικά πεδία των Τμημάτων του Ιονίου Πανεπιστημίου, καθώς επιτρέπεται μόνο μία πρόταση διδασκαλίας ανά διδάκοντα για το ακαδημαϊκό έτος 2018-2019.

Εικόνα 18

ΠΡΟΣΟΧΗ: Εάν δεν επιλέξετε *Οριστική Υποβολή*, τα στοιχεία και τα δικαιολογητικά που υποβάλατε αποθηκεύονται και μπορείτε να επιστρέψετε με το Αναγνωριστικό Εγγραφής που λάβατε στο email σας και τον Αρ. Ταυτότητας ή Διαβατηρίου σας για αλλαγές. Η διαδικασία δεν έχει οριστικά ολοκληρωθεί.

ΟΛΟΚΛΗΡΩΣΗ ΠΡΟΣΩΡΙΝΗΣ ΕΓΓΡΑΦΗΣ

Για την *Ολοκλήρωση Προσωρινής Εγγραφής*, αφού επισκεφθείτε τον ιστοχώρο <http://rc.ionio.gr/edbm/> επιλέγετε *Ολοκλήρωση Προσωρινής Εγγραφής* και αφού συμπληρώσετε το Αναγνωριστικό Εγγραφής **ΚΑΙ** τον Αρ. Ταυτότητας ή Διαβατηρίου, πατάτε *Υποβολή* (Εικόνα 19) και μεταφέρεστε στο Βήμα 2. Σε αυτό το σημείο μπορείτε να προβείτε σε αλλαγές και να προχωρήσετε σε *Οριστική Υποβολή*.

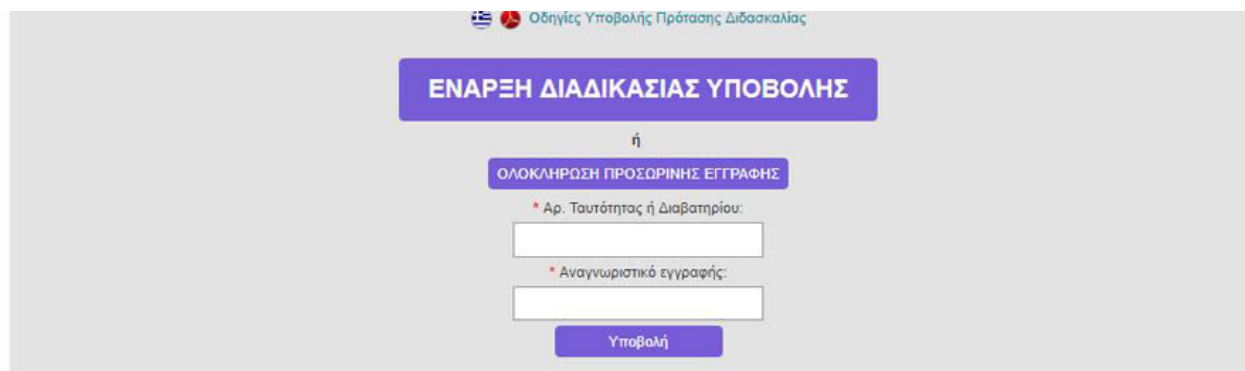

ΕΝΑΡΞΗ ΔΙΑΔΙΚΑΣΙΑΣ ΥΠΟΒΟΛΗΣ

ή

ΟΛΟΚΛΗΡΩΣΗ ΠΡΟΣΩΡΙΝΗΣ ΕΓΓΡΑΦΗΣ

* Αρ. Ταυτότητας ή Διαβατηρίου:

* Αναγνωριστικό εγγραφής:

Υποβολή

Οι ενδιαφερόμενοι/ές νέοι/ες Επιστήμονες, κάτοχοι Διδακτορικού Διπλώματος καλούνται να υποβάλουν πρόταση διδασκαλίας σε ένα μόνο από τα ανωτέρω επιστημονικά πεδία των Τμημάτων του Ιονίου Πανεπιστημίου, καθώς επιτρέπεται μόνο μία πρόταση διδασκαλίας ανά διδάσκοντα για το ακαδημαϊκό έτος 2018-2019.

Οι ενδιαφερόμενοι/ές θα αξιολογηθούν σύμφωνα με τα κριτήρια παρακάτω:

Εικόνα 19